

JUKI

High Speed 1-Needle Lockstitch
Industrial Sewing Machine
高速一本針本縫ミシン

DDL-5550N

PARTS LIST

19581503
No.0482-00

HOW TO MAKE USE OF THIS PARTS LIST

パーツリストの見方

1. The part numbers of parts shown in the figure indicate the corresponding numbers (Ref. No.) shown by the Index.
 図に示された部品の品番は、図にふられているNo (Ref.No.)に対応するインデックスによって、その品番がわかります。

2. Explanation of codes 記号の説明

1) Codes on the "Note" column "注記"欄の記号

- ① ☆..... means this part is changed from the previous parts list.
 前回のパーツリストに対して今回変更された部品を意味します。
- ② #01..... refer to the "Note" explanation at bottom of page.
 #01 ページ下の"注記"の説明を参照して下さい。

2) Codes on the "E.C. (Engineering change)" column "変更年月"欄の記号

- ① A.10/83..... Added from October, 1983
 1983年10月より追加された。
- ② D.10/83..... Obsoleted from October, 1983
 1983年10月より削除された。

③ When previous parts (Obsoleted part) and new parts (Added parts) are not interchangeable with each other: 部品の互換性がない変更の場合

In this case, even obsoleted part (D.) can be ordered with the obsoleted part number, so select the parts with changed dates and place your order. この場合は削除(D)された品番でもご注文できますから、変更年月により、いずれかの部品を選択してご注文下さい。

Example (例)

Ref. No.	Note	Part No.	Description	E.C.	品名	Amt. Req.
	注記	品番		変更年月		数量
1	☆	B1401-100-000	Needle bar	D.10/83	ハリホー	-
1-1	☆	B1401-100-000-A	Needle bar	A.10/83	ハリホー	1
2	☆	B1105-200-000	Frame cover	D.10/83	B1105-300-000	-
	☆	B1105-300-000	Frame cover	A.10/83	フレームカバー	1

④ In case when previous parts and new part are interchangeable with each other: 部品の互換性がある場合の変更

In this case the new part number is replaced on the "品名 (Japanese)" column of the previous parts, so please order by the new part number. この場合は、旧部品の和文品名欄にそれにかわる新しい品番が記入してありますので、新しい品番でご注文下さい。

⑤ C.10/83

1	☆	B1105-500-000	Frame cover	C.10/83	B1105-600-000	1
		Correct No. 正しい品番			Wrong No. 誤り品番	

Please order by the correct part number.
 正しい品番でご注文下さい。

⑥ M.10/83..... The amount required is changed from October, 1983 The new amount required is shown in the "Amt. Req." column. 1983年10月より数量が変更になった。この場合数量欄には新しい数量が表示してあります。

3) Codes on the "Amt. Req." column "数量"欄の記号

- ① 2..... Indicates amount required is 2.
 数量、2個を表わします。
- ② 2.0..... Indicates length in meters. (unit is meter)
 長さ、2メートルを表わします。(単位はメートルです)
- ③ -..... Indicates parts obsoleted from the parts list.
 このパーツリストから削除された部品です。
- ④ (1)..... Indicates sub parts which construct the assembly part.
 Assembly part is shown as "asm." and クミ in Japanese, in the "Description" column.
 組部品を構成している子部品を表わします。組部品は品名欄に英文で "asm." 和文でクミと表示してあります。

When Ordering The Spare Parts:

In order to ensure that we deliver the correct parts to you, please clearly state when ordering the corresponding PART NUMBER (ex. B1109-012-A00) and also the PARTS LIST NUMBER (ex. 0010-01, given at the bottom right of the cover) or the MACHINE SERIAL NUMBER, because there are some parts which have been changed.

補用部品注文の際のご注意

このパーツリストに記載されている補用部品をご注文の際は、部品の番号(例えば、B1109-012-A00)でご注文下さい。合わせて、ご覧のパーツリストの管理番号(表紙右下、例えば、No0010-01)又は、機械番号をご連絡頂ければ幸いです。又、改良のため部品の一部が変更になる場合がありますのでご了承下さい。

C O N T E N T S

目 次

1. MACHINE FRAME & MISCELLANEOUS COVER COMPONENTS	1
頭部・外装関係	
2. MAIN SHAFT & THREAD TAKE-UP LEVER COMPONENTS	3
上軸・天秤関係	
3. NEEDLE BAR & HOOK DRIVING SHAFT COMPONENTS	5
針棒・下軸関係	
4. HAND LIFTER COMPONENTS	7
押え上げ関係	
5. FEED MECHANISM COMPONENTS	9
送り関係	
6. OIL LUBRICATION COMPONENTS	11
給油関係	
7. OIL RESERVOIR COMPONENTS	13
油溜関係	
8. BELT COVER & BOBBIN WINDER COMPONENTS	15
ベルトカバー・糸巻関係	
9. THREAD STAND COMPONENTS	16
糸立装置関係	
10. EXCLUSIVE PARTS FOR DDL-5550N-H	17
D D L - 5 5 5 0 N - H 専用部品	
11. EXCLUSIVE PARTS FOR DDL-5550N-A	18
D D L - 5 5 5 0 N - A 専用部品	
NUMERICAL INDEX OF PARTS	19
索引	

1. MACHINE FRAME & MISCELLANEOUS COVER COMPONENTS
 頭部・外装関係

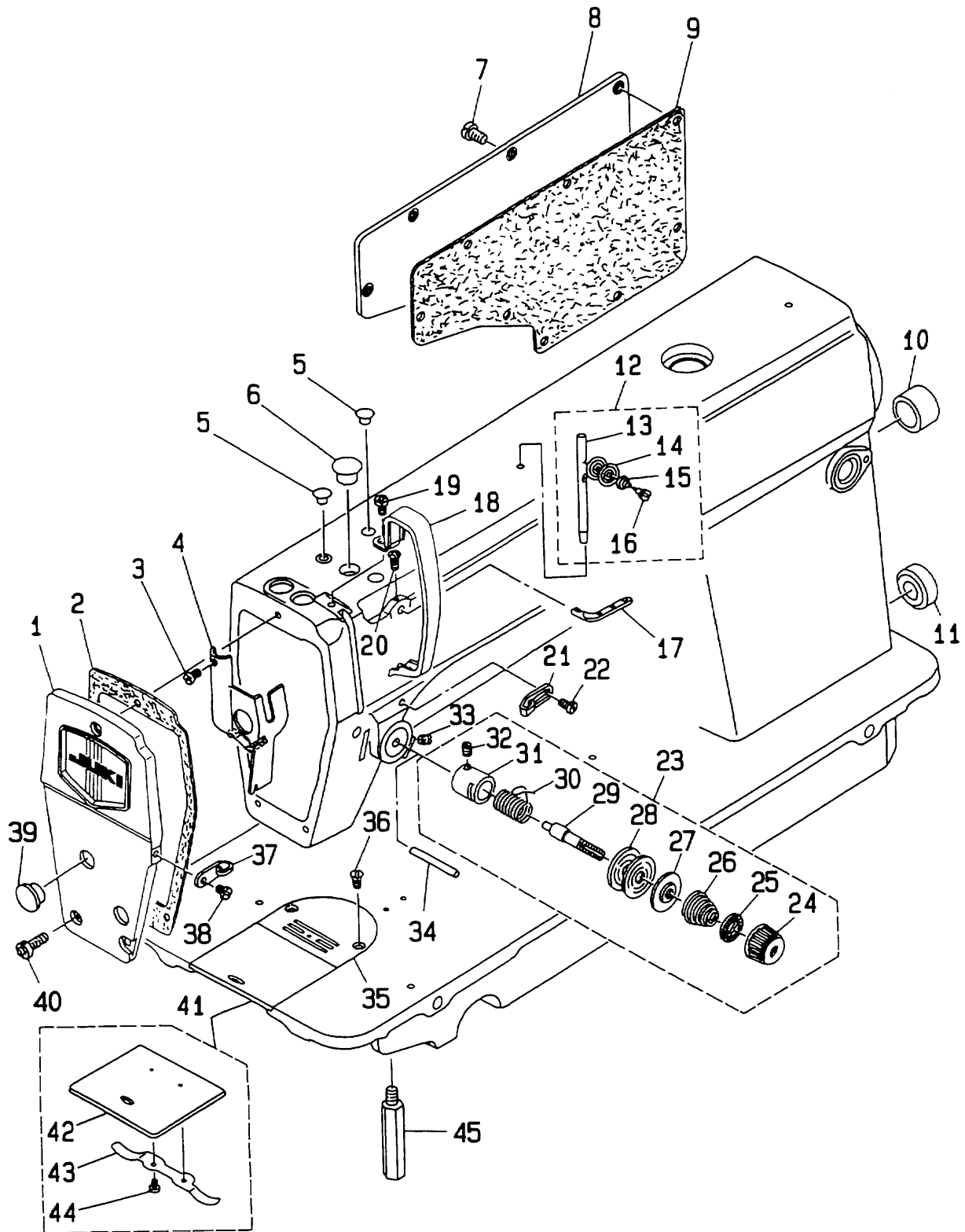

REF.NO.	NOTE	PART NO.	DESCRIPTION	ヒンメイ	AMT.
1		110-00254	FACE PLATE ASM.	メンイタ クミ	1
2		110-00304	FACE PLATE GASKET	メンイタハ°ウキン	1
3		SS-6080410-SP	SCREW 1/8-44 L=4	ヒラネジ° 1/8-44 L=4	1
4		110-00858	ARM OIL SHIELD ASM.	メンブ°ユホ°ウカ°ン クミ	1
5		TA-0850604-RO	RUBBER PLUG	トメセン	2
6		TA-1250705-RO	RUBBER PLUG	トメセン	1
7		SS-4120915-SP	SCREW 12/64-28 L=9	ナハ°ネジ° 3/16-28 L=9	8
8		110-00510	SIDE PLATE	マト°イタ	1
9		110-00619	GASKET	マト°イタ ハ°ウキン	1
10		TA-2000502-RO	RUBBER PLUG	トメセン	1
11		TA-2101002-RO	RUBBER PLUG	トメセン	1
12		B1113-155-OAO	NEEDLE THREAD GUIDE PIN ASM.	イトアンナイホ°- クミ	1
13		B1113-155-000	NEEDLE THREAD GUIDE PIN	イトアンナイホ°-	(1)
14		B3148-123-000	TENSION DISC	イトアンナイ シラ	(2)
15		B3149-123-A00	TENSION SPRING	イトアンナイ シラ ハ°ネ	(1)
16		SD-0380552-SL	HINGE SCREW D=3.8 H=5.5	タ°ンネジ° D=3.8 H=5.5	(1)
17		110-18702	THREE-HOLE THREAD EYELET	ミツメイトカケ	1
18		110-00700	THREAD TAKE-UP LEVER COVER	テンヒ°ンカハ°-	1
19		SS-4120615-SP	SCREW 3/16-28 L=6	ナハ°ネジ° 3/16-28 L=6	1
20		SS-4120615-SP	SCREW 3/16-28 L=6	ナハ°ネジ° 3/16-28 L=6	1
21		110-18504	ARM THREAD GUIDE A	ア°ムイトアンナイ A	1
22		110-01500	SCREW	ア°ム イトアンナイ A トメネジ°	1
23		110-18959	THREAD TENSION ASM.	イトチヨウシ クミ	1
24		110-18900	TENSION NUT	イトチヨウシナツト	(1)
25		B3120-125-000	TENSION DISC STOPPER	イトチヨウシシラ カイテント°メ	(1)
26		B3129-012-A00	TENSION SPRING	イトチヨウシハ°ネ A	(1)
27		B3132-552-000	TENSION DISC HOLDER	イトチヨウシ シラオサヱ	(1)
28		B3126-012-000	TENSION DISC	イトチヨウシシラ	(2)
29		B3115-552-000	TENSION POST	イトチヨウシ ホ°-	(1)
30		B3128-012-000	TAKE-UP SPRING	イトトリハ°ネ	(1)
31		B3111-552-B00	TENSION POST SOCKET	イトチヨウシ ホ°-タ°イ	(1)
32		SS-8090670-SP	SCREW 9/64-40 L= 5.5	トメネジ° 9/64-40 L=5.5	(1)
33		SS-8150710-SP	SCREW 15/64-28 L=7	トメネジ° 15/64-28 L=7	1
34		B3118-552-E00	THREAD RELEASE PIN	ピン	1
35		B1109-012-A00	THROAT PLATE (A)	ハリイタ A	1
36		SS-2110920-TP	SCREW 11/64-40 L=8.5	マルシラネジ° 11/64-40 L=8.5	2
37		110-18603	ARM THREAD GUIDE B	ア°ムイトアンナイ B	1
38		SS-6110610-TP	SCREW 11/64-40 L=6	ヒラネジ° 11/64-40 L=6	1
39		TA-1250406-RO	RUBBER PLUG	トメセン D=12.5 L=4	2
40		SS-4120915-SP	SCREW 12/64-28 L=9	ナハ°ネジ° 3/16-28 L=9	3
41		110-01658	BED SLIDE ASM.	スハ°リイタ (クミ)	1
42		B1110-012-000	SLIDE PLATE	スハ°リイタ	(1)
43		110-01609	BED SLIDE SPRING	スハ°リイタ ハ°ネ	(1)
44		SS-6060210-SP	SCREW 3/32-56 L= 1.9	ヒラネジ° 3/32-56 L=1.9	(2)
45		110-01104	BED SCREW STUD	ハ°ツトシチュウ	4

2. MAIN SHAFT & THREAD TAKE-UP LEVER COMPONENTS
 上軸・天秤関係

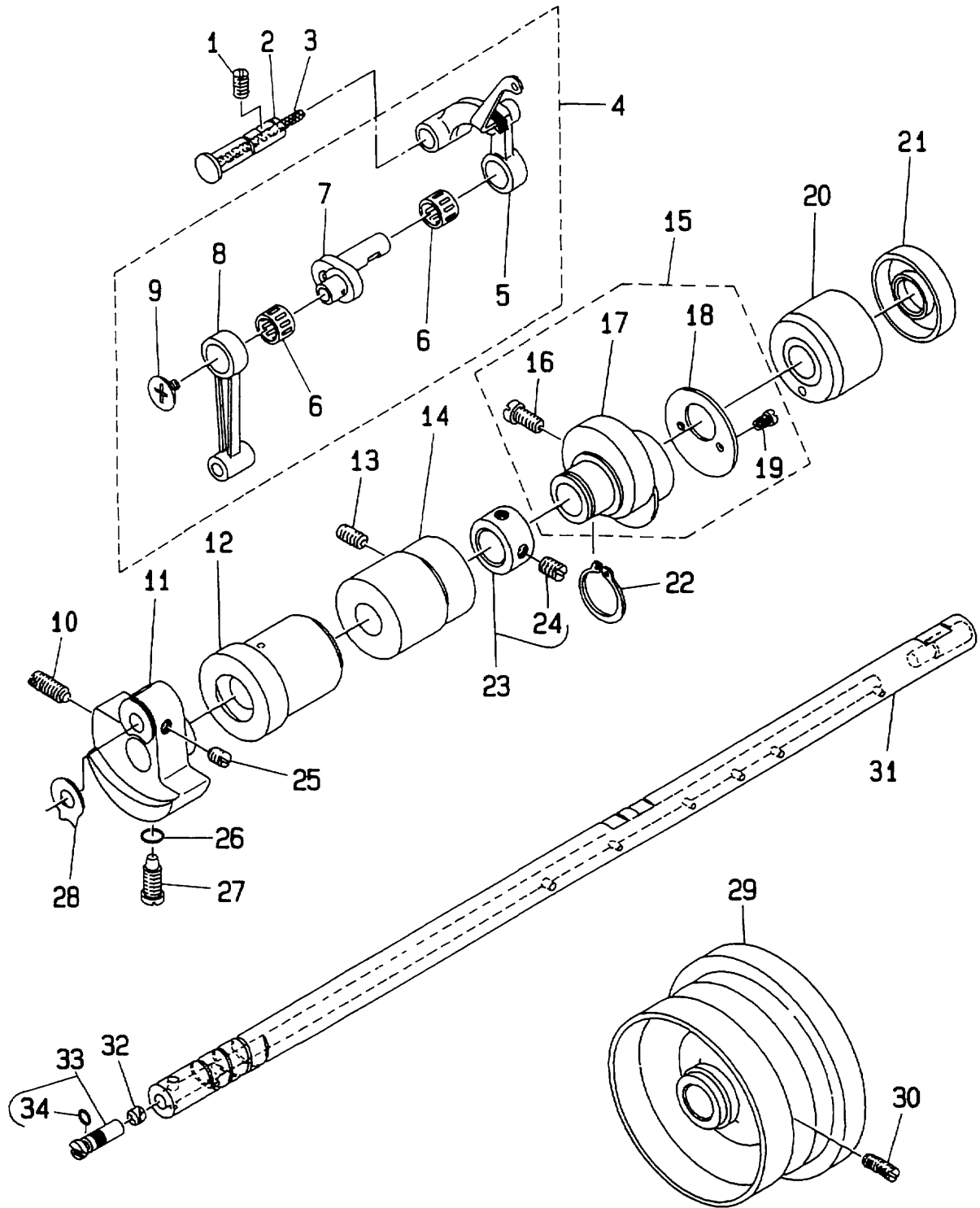

REF.NO.	NOTE	PART NO.	DESCRIPTION	ヒンメイ	AMT.
1		SS-8151150-SP	SCREW 15/64-28 L=10.5	トメネジ [™] 15/64-28 L=10.5	1
2		110-17209	THREAD TAKE-UP CRANK SHAFT	テンピンササエジ [™] ク	1
3		CQ-3500000-FO	OIL FELT	エシン	0.1
4		110-39070	THREAD TAKE-UP LEVER ASM.	リンクテンピン [™] クミ	1
5		110-39062	THREAD TAKE-UP LEVER ASM.	リンクテンピン [™] クミ	(1)
6	#01	B1905-541-B00	NEEDLE BEARING, B	テンピン ニート [™] ル [™] アリンク [™]	(2)
7		110-05204	NEEDLE BAR CRANK	ハリホ [™] ウクランク	(1)
8		B1408-552-000	NEEDLE BAR CRANK ROD	ハリホ [™] - クランクロツト [™]	(1)
9		B1903-552-000	END SCREW LEFT	ヒタ [™] リネジ [™]	(1)
10		SS-8681650-TP	SCREW 9/32-28 L=16	トメネジ [™] 9/32-28 L=16	1
11		110-02706	COUNTERWEIGHT	ツリアイオモリ B	1
12		110-02201	MAIN SHAFT BUSHING, FRONT	ウワジ [™] クマエメタル	1
13		SS-8150912-TH	SCREW	トメネジ [™]	1
14		110-02300	BUSHING, INTERMEDIATE	ウワジ [™] クナカメタル	1
15		110-08059	FEED DRIVE ECCENTRIC CAM ASM.	オクリハンシンカム クミ	1
16		SS-6661110-SP	SCREW 1/4-40 L=11	ヒラネジ [™] 1/4-40 L=11	(2)
17		110-08000	FEED DRIVE ECCENTRIC CAM	オクリハンシンカム	(1)
18		110-08109	THRUST COLLAR	オクリハンシンカム スラストウケ	(1)
19		SS-6090670-TP	SCREW 9/64-40 L=6	ヒラネジ [™] 9/64-40 6=6	(2)
20		110-02805	MAIN SHAFT BUSHING, REAR	ウワジ [™] クウシロメタル B	1
21		110-02508	OIL SEAL	メタル オイルシール	1
22		RC-1850001-KP	SNAP RING 18.5	Cカ [™] タメワ 18.5	1
23		CS-147121A-SH	THRUST COLLAR ASM. D=14.72 W=12	スラストウケ D=14.72 W=12 クミ	1
24		SS-8660610-TP	SCREW 1/4-40 L=6	トメネジ [™] 1/4-40 L=6	(2)
25		SS-8660610-TP	SCREW 1/4-40 L=6	トメネジ [™] 1/4-40 L=6	2
26		RO-0442401-00	RUBBER RING	Oリング [™]	1
27		SS-7681650-TP	SCREW 9/32-28 L=16	マルヒラネジ [™] 9/32-28 L=16	1
28		B1212-552-A00	COUNTERWEIGHT PROTECTING PLATE	ツリアイオモリ ホコ [™] イタ	1
29		110-02607	HAND WHEEL	ハズ [™] ミクルマ	1
30		SS-8151550-SP	SCREW 15/64-28 L=15	トメネジ [™] 15/64-28 L=15	2
31		110-02003	MAIN SHAFT	ウワジ [™] ク	1
32		110-02904	ROLLER FELT	メンブ [™] ユリヨウ チヨウセツフイルト	1
33		B1213-552-OA0-A	OIL AMOUNT ADJUSTING PIN ASM.	クランク ユリヨウチヨウセツピン [™] クミ	1
34		RO-0291801-00	RUBBER RING	Oリング [™]	(1)

Note (注記) #01.....Selecting part

選択部品

3. NEEDLE BAR & HOOK DRIVING SHAFT COMPONENTS

針棒・下軸關係

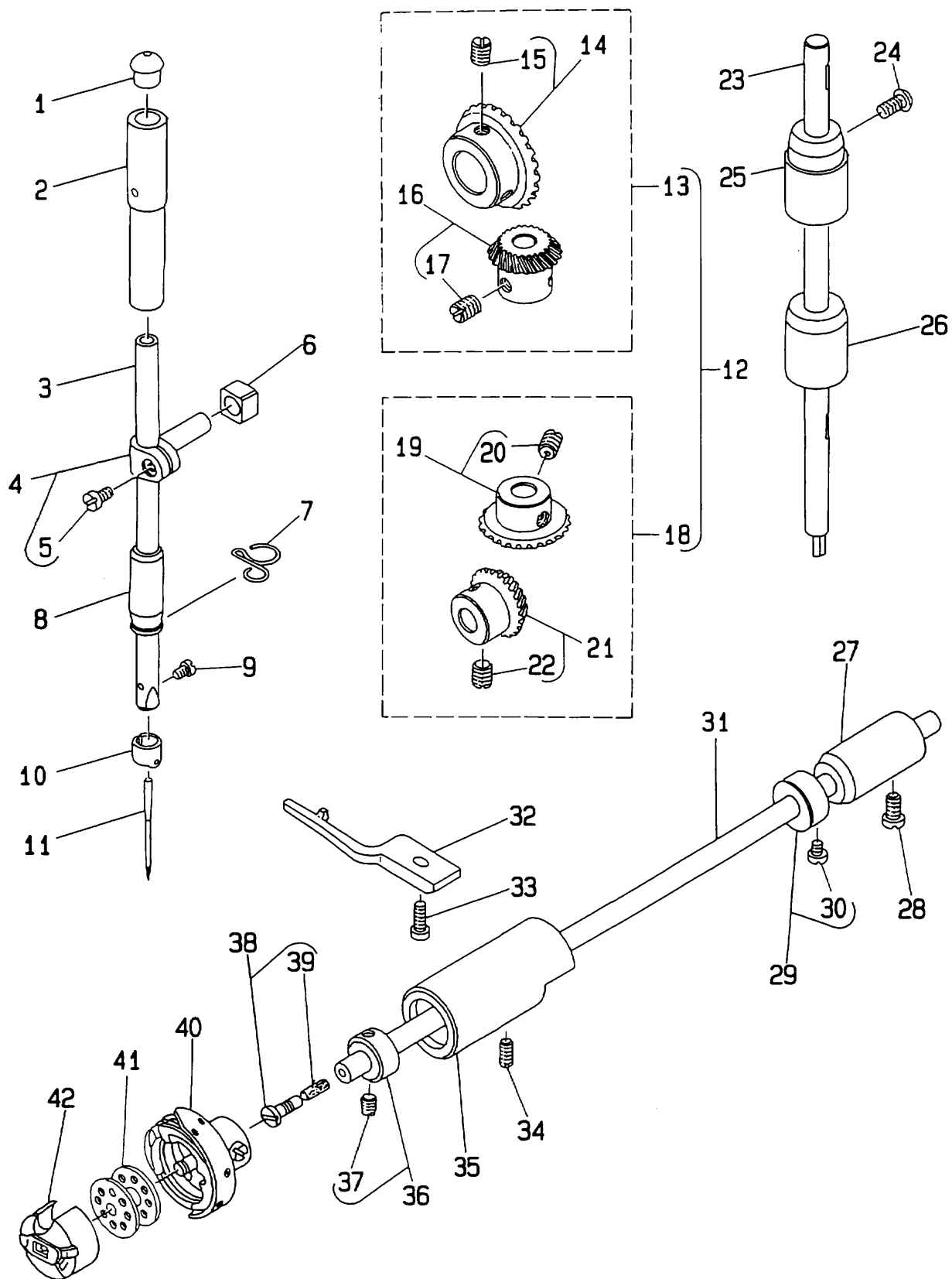

REF.NO.	NOTE	PART NO.	DESCRIPTION	ヒ	ン	メ	イ	AMT.
1		B1405-012-000	CAP	キヤツプ				1
2		B1402-552-000-A	NEEDLE BAR BUSHING, UPPER	ハリホ ^ニ - ウワメタル				1
3		110-05006	NEEDLE BAR	ハリホ ^ニ ウ				1
4		B1411-552-0A0	NEEDLE BAR CONNECTION ASM.	ハリホ ^ニ -タ ^キ クミ				1
5		SS-6090670-TP	SCREW 9/64-40 L=6	ヒラネジ ^ニ 9/64-40 6=6				(1)
6		B1414-555-000	SLIDE BLOCK	ハリホ ^ニ -タ ^キ アンナイコウ				1
7		110-18801	NEEDLE BAR THREAD GUIDE	ハリホ ^ニ ウイトアンナイ				1
8		B1403-155-000	NEEDLE BAR BUSHING, LOWER	ハリホ ^ニ - シタメタル				1
9		SS-7080510-TP	SCREW 1/8-44 L=4.5	マルヒラネジ ^ニ 1/8-44 L=4.5				1
10		110-05303	NEEDLE BAR THREAD GUIDE	ハリホ ^ニ ウイトカケ				1
11		MDB-100B1400	NEEDLE DBX1 #14	ハリ DBX1 #14				1
12		B1306-155-0C0	GEAR & PINION ASM.	カチハク ^ニ ルマ ショ ^ニ ケ ^ニ クミ				1
13		B1306-155-0B0	GEAR & PINION ASM., UPPER	ウワカチハク ^ニ ルマ クミ				(1)
14		B1305-012-0A0	GEAR ASM.	ウワカチハク ^ニ ルマ タ ^ニ イ クミ				(1)
15		SS-8660810-TP	SCREW 1/4-40 L=8	トメネジ ^ニ 1/4-40 L=8				(2)
16		B1306-155-0A0	PINION ASM.	ウワカチハク ^ニ ルマ ショ ^ニ クミ				(1)
17		SS-8660810-TP	SCREW 1/4-40 L=8	トメネジ ^ニ 1/4-40 L=8				(2)
18		B1307-155-0B0	GEAR & PINION ASM., LOWER	シタカチハク ^ニ ルマ クミ				(1)
19		B1307-155-0A0	GEAR ASM. LARGE	シタカチハク ^ニ ルマ タ ^ニ イ クミ				(1)
20		SS-8660810-TP	SCREW 1/4-40 L=8	トメネジ ^ニ 1/4-40 L=8				(2)
21		B1308-155-0A0	PINION ASM.	カチハク ^ニ ルマ ショ ^ニ クミ				(1)
22		SS-8660810-TP	SCREW 1/4-40 L=8	トメネジ ^ニ 1/4-40 L=8				(2)
23		110-04009	UPRIGHT SHAFT	タテジ ^ニ ク				1
24		SS-4120915-SP	SCREW 12/64-28 L=9	ナ ^ニ ネジ ^ニ 3/16-28 L=9				1
25		110-04108	BUSHING, UPPER	タテジ ^ニ クウイメタル				1
26		110-04207	UPRIGHT SHAFT BUSHING, LOWER	タテジ ^ニ クシタメタル				1
27		110-15203	BUSHING, REAR	シタジ ^ニ クウシロメタル				1
28		SS-4120915-SP	SCREW 12/64-28 L=9	ナ ^ニ ネジ ^ニ 3/16-28 L=9				1
29		CS-079101A-SH	THRUST COLLAR ASM. D=7.94 W=10	スラストウケ D=7.94 W=10 クミ				1
30		SS-6110420-TP	SCREW 11/64-40 L=4.8	ヒラネジ ^ニ 11/64-40 L=4.8				(2)
31		110-15005	HOOK DRIVING SHAFT	シタジ ^ニ ク				1
32		110-15609	POSITIONING FINGER	ナカガ ^ニ マオキ				1
33		SS-6111010-SP	SCREW 11/64-40 L= 9.5	ヒラネジ ^ニ 11/64-40 L=9.5				1
34		SS-8150432-TH	SCREW	トメネジ ^ニ				1
35		110-15104	BUSHING ASM., FRONT	シタジ ^ニ クマイメタル				1
36		CS-079073A-SH	THRUST COLLAR	スラストウケ クミ				1
37		SS-8110410-TP	SCREW 11/64-40 L= 3.5	トメネジ ^ニ 11/64-40 L=3.5				(2)
38		B1808-552-0A0	OIL SEAL SCREW ASM.	シタジ ^ニ ク マイトメネジ ^ニ クミ				1
39		B1810-552-000	OIL WICK	シタジ ^ニ ク マイトメネジ ^ニ エジ				(1)
40		B1830-127-0A0	HOOK ASM.	ガマ クミ				1
41		B9117-012-000	BOBBIN	ホ ^ニ ピン				1
42		B1837-012-0A0	BOBBIN CASE ASM.	ホ ^ニ ピンケース クミ				1

4. HAND LIFTER COMPONENTS
 押え上げ関係

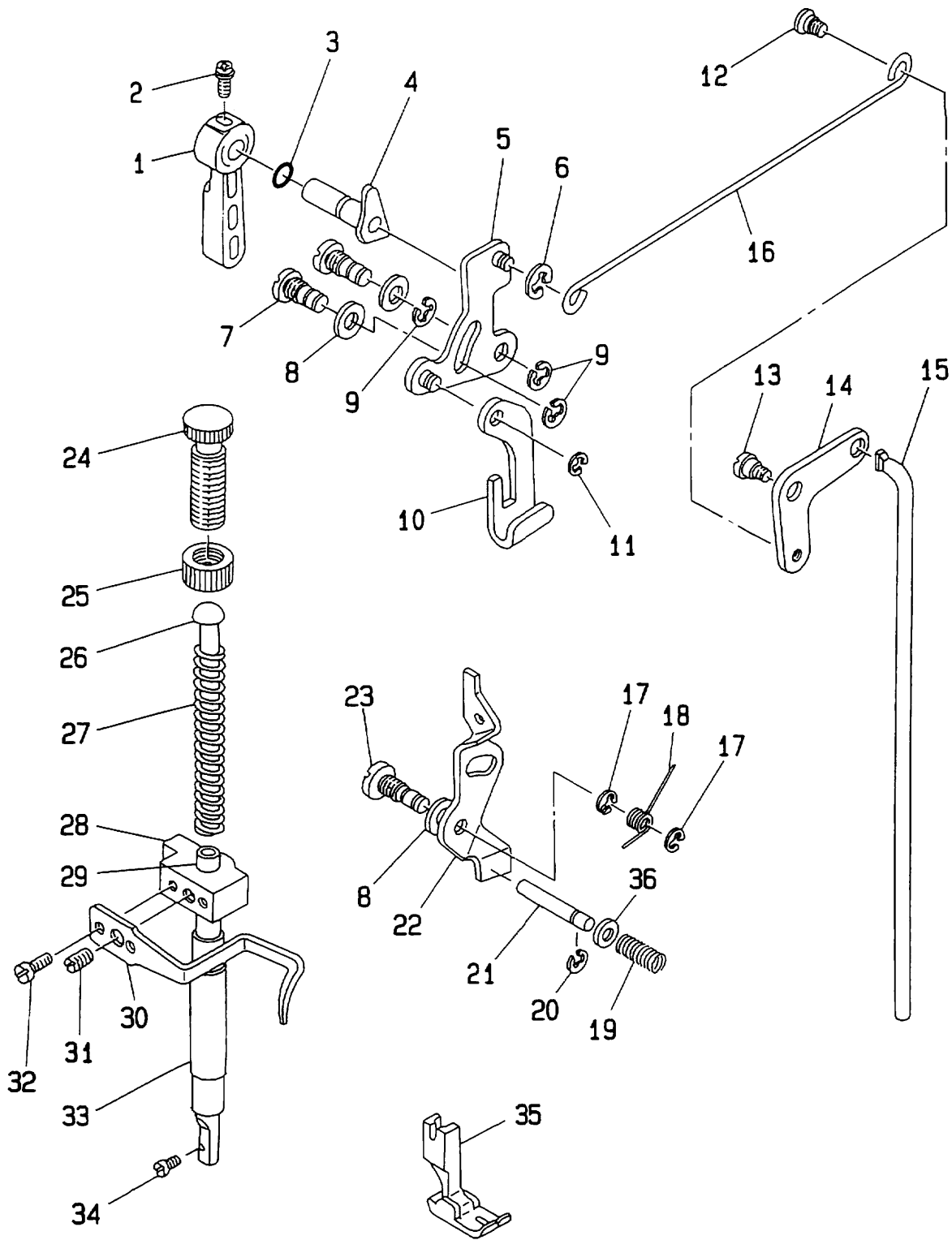

REF.NO.	NOTE	PART NO.	DESCRIPTION	ヒ ン メ イ	AMT.
1		110-71800	HAND LIFTER	オチエアケ ^レ レハ ^ー	1
2		B1521-555-000	SCREW	オチエアケ ^レ レハ ^ー トメネジ ^ム	1
3		RO-0371801-00	RUBBER RING	Oリング ^ク	1
4		110-06756	HAND LIFTER CAM ASM.	オチエアケ ^レ カム クミ	1
5		110-06350	HAND LIFTER LINK	ヒキアケ ^レ リンク クミ	1
6		RE-0500000-KO	E-RING	Eカ ^ク タメリ 5	1
7		110-06509	LINK SHAFT	ヒキアケ ^レ リンクシャフト	2
8		110-06608	GASKET	リンクシャフト ^ク ハ ^ク ツキ	3
9		RE-0500000-KO	E-RING	Eカ ^ク タメリ 5	3
10		110-06202	LIFTING LEVER	ヒキアケ ^レ イタ	1
11		110-07309	LIFTING LEVER RING	ヒキアケ ^レ リンク タリンク ^ク	1
12		110-07101	HINGE SCREW	ヒキアケ ^レ ヨコホ ^ク ウネジ ^ム	1
13		SD-0720332-SP	HINGE SCREW D= 7.24 H= 3.3	タ ^ク ンネジ ^ム D=7.24 H=3.3	1
14		110-07002	LIFTING LEVER LINK	ヒキアケ ^レ リンク	1
15		110-07200	CONNECTING ROD VERTICAL	ヒキアケ ^レ レンクツホ ^ク ウ	1
16		110-06905	LIFTING LEVER CONNECTING ROD	ヒキアケ ^レ ヨコホ ^ク ウ	1
17		RE-0500000-KO	E-RING	Eカ ^ク タメリ 5	2
18		110-18207	TENSION RELEASE RETURN SPRING	イトユルメイタ ^ク モト ^ク シハ ^ク ネ	1
19		110-18405	TENSION RELEASE PIN SPRING	イトユルメヒ ^ク ンハ ^ク ネ	1
20		RE-0400000-KO	E-RING	Eカ ^ク タメリ 4	1
21		110-18306	TENSION RELEASE SUPPORTING PIN	イトユルメホシ ^ク ヨビ ^ク ン	1
22		110-18009	TENSION RELEASE PLATE	イトユルメイタ	1
23		110-18108	TENSION RELEASE SHAFT	イトユルメイタ ^ク シャフト	1
24		110-71602	PRESSER SPRING REGULATOR	オチエ ^ク チョウセツ ^ク ネジ ^ム	1
25		110-71701	NUT	オチエ ^ク チョウセツ ^ク ネジ ^ム ナット	1
26		B1510-227-000	PRESSER GUIDE BAR	オチエ ^ク アンナイホ ^ク	1
27		B1505-227-000-A	PRESSER SPRING	オチエ ^ク チョウセツ ^ク ハ ^ク ネ	1
28		110-06004	NEEDLE BAR GUIDE BRACKET	オチエホ ^ク ウタ ^ク キ	1
29		B1501-127-000	PRESSER BAR	オチエホ ^ク	1
30		110-06103	PRESSER BAR THREAD GUIDE	オチエホ ^ク ウタ ^ク キ イトアンナイ	1
31		SS-8660810-TP	SCREW 1/4-40 L=8	トメネジ ^ム 1/4-40 L=8	1
32		SS-7090910-SP	SCREW 9/64-40 L= 8.5	マルヒラネジ ^ム 9/64-40 L=8.5	2
33		B1502-541-000	PRESSER BAR BUSHING, LOWER	オチエホ ^ク シタメタル	1
34		SS-7091110-SP	SCREW 9/64-40 L=10.5	マルヒラネジ ^ム 9/64-40 L=10.5	1
35		110-28156	PRESSER FOOT ASM.	シ ^ク ユウオチエ ^ク クミ	1
36		110-19007	WASHER PLATE	イトユルメヒ ^ク ンイタ	1

5. FEED MECHANISM COMPONENTS
送り関係

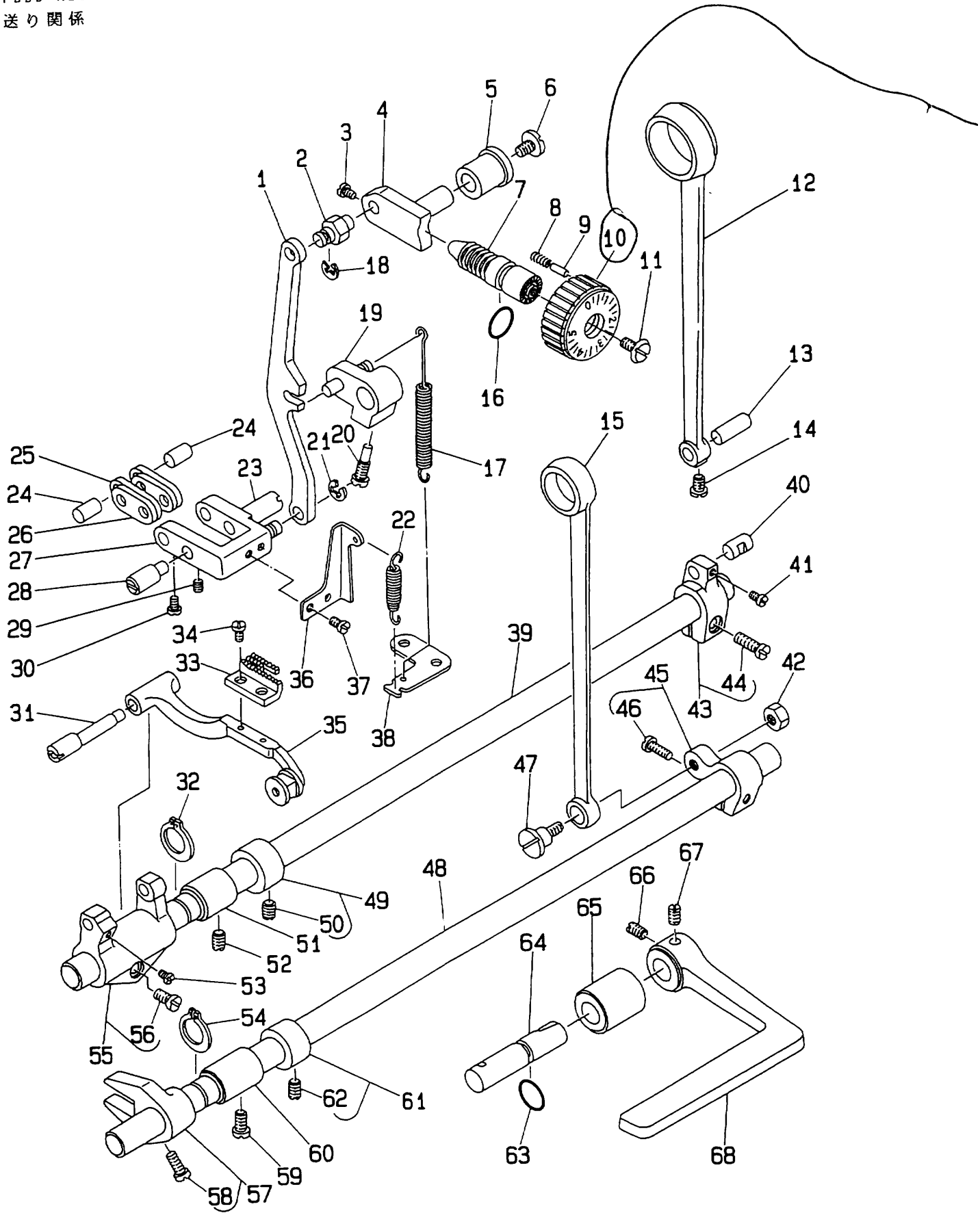

REF. NO.	NOTE	PART NO.	DESCRIPTION	ヒ	ン	メ	イ	AMT.
1		110-09503	FEED REGULATOR CONNCTING ROD	オクリチヨウセツロツト				1
2		110-09602	FEED REGULATOR PIN	オクリチヨウセツタ ^イ ヒ ^ン				1
3		SS-6090670-TP	SCREW 9/64-40 L=6	ヒラネジ ^ン 9/64-40 L=6				2
4		110-09701	FEED REGULATOR	オクリチヨウセツタ ^イ				1
5		110-09800	FEED REGULATOR BUSHING	オクリ チヨウセツタ ^イ メタル				1
6		SS-7120770-SH	SCREW	マルヒラネジ ^ン				1
7		110-09909	FEED REGULATOR SCREW	オクリチヨウセツネジ ^ン				1
8		B1148-555-000	SPRING	オクリ チヨ ^セ ツ ヒ ^ン ハ ^ネ				1
9		110-52701	PIN	オクリ チヨウセツ ヒ ^ン				1
10		110-10006	FEED DIAL	オクリタ ^イ ヤル				1
11		SS-6120930-TP	SCREW 3/16-28 L=9.0	ヒラネジ ^ン 3/16-28 L=9				1
12		110-08208	ROCKER SHAFT CONNECTING ROD	スイハイオクリロツト				1
13		110-09206	WALKING FOOT PIN C	スイハイオクリヒ ^ン C				1
14		SS-6090620-SP	SCREW 9/64-40 L=6	ヒラネジ ^ン 9/64-40 L=6				1
15		110-14008	CONNECTING ROD	ジ ^ン ヨウケ ^ク オクリロツト				1
16		RO-0922702-00	RUBBER RING	オリンク				1
17		110-10303	FEED REVERSE SPRING	オクリレハ ^ン -ハ ^ネ				1
18		RE-0500000-KO	E-RING	Eカ ^タ メワ 5				1
19		110-10154	FEED REVERSE ARM ASM.	オクリレハ ^ン -ウチ ^ク クミ				1
20		110-10402	FEED REVERSE ARM SCREW	オクリレハ ^ン -ウチ ^ク トメネジ ^ン				1
21		RE-0500000-KO	E-RING	Eカ ^タ メワ 5				1
22		110-09404	ADJUSTING LINK SPRING	チヨウセツリンク ハ ^ネ				1
23		110-08901	ADJUSTING LINK FULCRUM SHAFT B	チヨウセツリンクジテンジ ^ク B				1
24		110-09008	WALKING FOOT PIN A	スイハイオクリヒ ^ン A				2
25		110-08703	WALKING FOOT LINK	リンク ^ク B				2
26		110-08604	CONNECTING LINK A	リンク ^ク A				2
27		110-08455	WALKING FOOT ADJUSTING LINK	オクリチヨウセツリンク クミ				1
28		110-08802	ADJUSTING LINK FULCRUM SHAFT A	チヨウセツリンクジテンジ ^ク A				1
29		SS-8150710-SP	SCREW 15/64-28 L=7	トメネジ ^ン 15/64-28 L=7				2
30		SS-6090620-SP	SCREW 9/64-40 L=6	ヒラネジ ^ン 9/64-40 L=6				2
31		110-11103	FEED BAR SHAFT	オクリタ ^イ ジ ^ク				1
32		RC-1381001-KP	RETAINING RING	Cカ ^タ メワ				1
33		B1613-012-A00	FEED DOG A	オクリハ ^ン A				1
34		SS-4080620-TP	SCREW 1/8-44 L=6	ナ ^ハ ネジ ^ン 1/8-44 L=6				2
35		110-11251	FEED BAR ASM.	オクリタ ^イ クミ				1
36		110-09305	ADJUSTING LINK SPRING GUIDE	チヨウセツリンク ハ ^ネ ネカ				1
37		SS-7110510-SP	SCREW 11/64-40 L=5	マルヒラネジ ^ン 11/64-40 L= 5				2
38		110-11301	FEED SPRING HOOK	オクリハ ^ン ネカ				1
39		110-10808	FEED ROCKER SHAFT	スイハイオクリジ ^ク				1
40		110-09107	WALKING FOOT PIN B	スイハイオクリヒ ^ン B				1
41		SS-6090620-SP	SCREW 9/64-40 L=6	ヒラネジ ^ン 9/64-40 L=6				1
42		NS-6680410-SP	NUT 9/32-28	ロツカクナツ 9/32-28				1
43		110-08356	FEED ROCKER SHAFT CRANK ASM.	スイハイオクリウチ ^ク クミ				1
44		SS-7121410-SP	SCREW 3/16-28 L=14	マルヒラネジ ^ン 3/16-28 L=14				(1)
45		110-14156	REAR CRANK ASM.	ジ ^ン ヨウケ ^ク オクリウチ ^ク クミ				1
46		SS-6121210-SP	SCREW 3/16-28 L=12	ヒラネジ ^ン 3/16-28 L=9				(1)
47		SD-1000801-SH	HINGE SCREW	タ ^ン ネジ ^ン				1
48		110-14206	FEED DRIVING SHAFT	ジ ^ン ヨウケ ^ク オクリジ ^ク				1
49		CS-147121A-SH	THRUST COLLAR ASM. D=14.72 W=12	スラストウケ D=14.72 W=12 クミ				1
50		SS-8660610-TP	SCREW 1/4-40 L=6	トメネジ ^ン 1/4-40 L=6				(2)
51		110-10907	FEED ROCKER SHAFT BUSHING	オクリジ ^ク メタル				1
52		SS-8150432-TH	SCREW	トメネジ ^ン				1
53		SS-7110740-TP	SCREW 11/64-40 L=7	マルヒラネジ ^ン 11/64-40 L=7				1
54		RC-1381001-KP	RETAINING RING	Cカ ^タ メワ				1
55		110-11053	FEED ROCKER ASM.	オクリタ ^イ ウチ ^ク クミ				1
56		SS-7121410-SP	SCREW 3/16-28 L=14	マルヒラネジ ^ン 3/16-28 L=14				(1)
57		110-14354	DRIVING SHAFT CRANK ASM.,FRONT	ジ ^ン ヨウケ ^ク オクリ フタマタ クミ				1
58		SS-7111120-SP	SCREW 11/64-40 L=10.5	マルヒラネジ ^ン 11/64-40 L=10.5				(1)
59		SS-4120915-SP	SCREW 12/64-28 L=9	ナ ^ハ ネジ ^ン 3/16-28 L=9				1
60		110-10907	FEED ROCKER SHAFT BUSHING	オクリジ ^ク メタル				1
61		CS-147121A-SH	THRUST COLLAR ASM. D=14.72 W=12	スラストウケ D=14.72 W=12 クミ				1
62		SS-8660610-TP	SCREW 1/4-40 L=6	トメネジ ^ン 1/4-40 L=6				(2)
63		RO-0781901-00	RUBBER RING	オリンク				1
64		110-10501	FEED REVERSE SHAFT	オクリレハ ^ン -ジ ^ク				1
65		110-10709	FEED LEVER METAL	オクリレハ ^ン -ジ ^ク メタル				1
66		SS-8660810-TP	SCREW 1/4-40 L=8	トメネジ ^ン 1/4-40 L=8				1
67		SS-8661040-TP	SCREW 1/4-40 L=10	トメネジ ^ン 1/4-40 L=10				1
68		110-10600	REVERSE FEED CONTROL LEVER	オクリレハ ^ン -				1

new style
110-71909

Black-oldstyle

6. OIL LUBRICATION COMPONENTS
給油関係

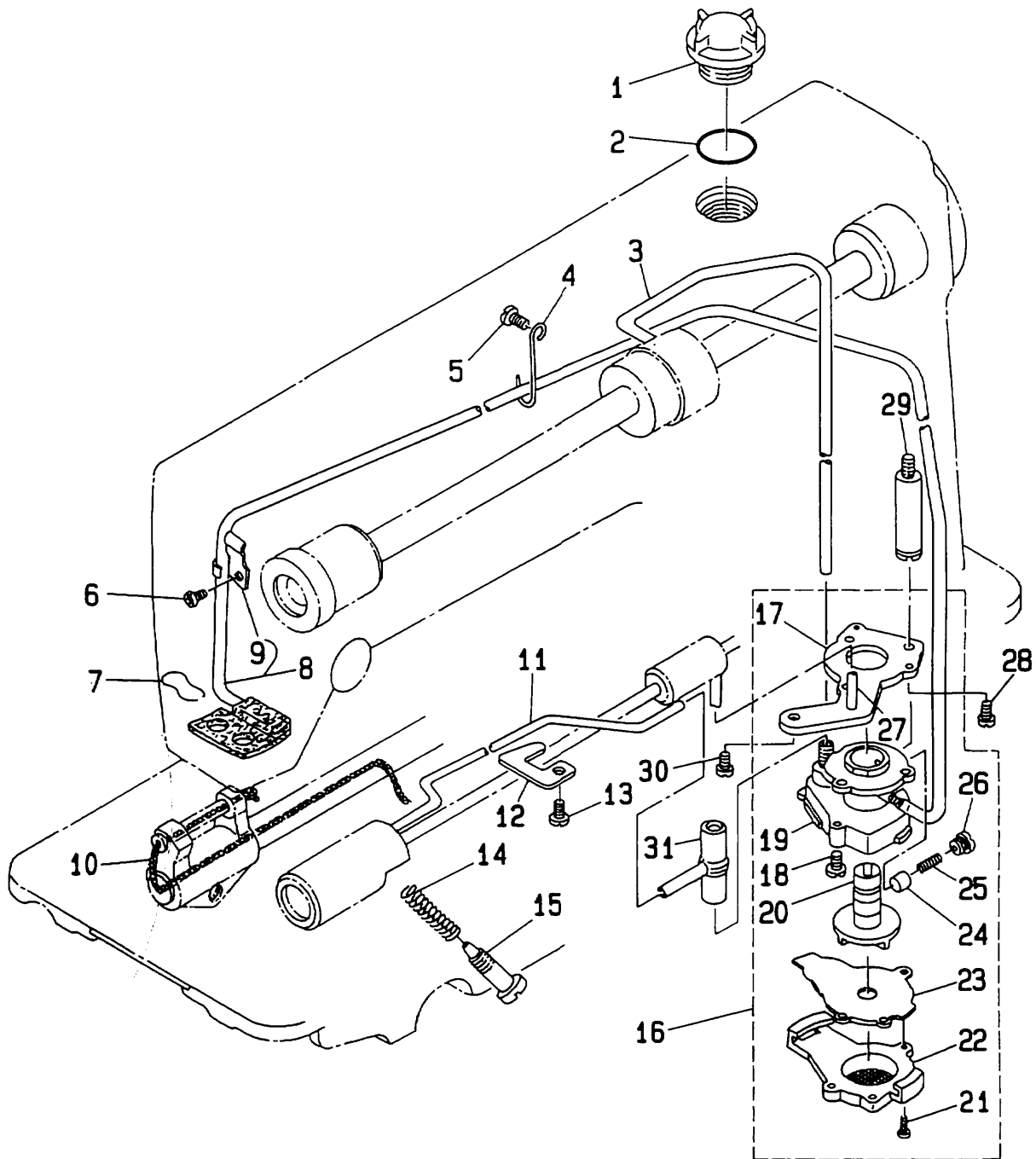

REF.NO.	NOTE	PART NO.	DESCRIPTION	ヒ	ン	メ	イ	AMT.
1		B3530-555-000	OIL SIGHT WINDOW	ア	ラ	マ	ト	1
2		RO-1952401-00	RUBBER RING	0	リ	ン	ク	1
3		110-21201	MAIN SHAFT OIL TUBE	ウ	ラ	シ	クキユウ	1
4		110-21607	TUBE HOLDER (UPPER)	ハ	イ	フ	オ	1
5		SS-4120615-SP	SCREW 3/16-28 L=6	ナ	ハ	ネ	ジ	1
6		SS-4120615-SP	SCREW 3/16-28 L=6	ナ	ハ	ネ	ジ	1
7		B3529-226-000	OIL FELT PRESSER	カ	ン	リ	ユ	1
8		110-21151	OIL RETURN TUBE ASM.	カ	ン	リ	ユ	1
9		110-21805	OIL RETURN TUBE HOLDER	カ	ン	リ	ユ	(1)
10		CQ-2520000-00	OIL WICK	ウ	シ			0.3
11		110-21300	OIL TUBE	カ	マ	キ	ユ	1
12		110-21706	TUBE HOLDER (LOWER)	ハ	イ	フ	オ	1
13		SS-4150915-SP	SCREW 15/64-28 L=9	ナ	ハ	ネ	ジ	1
14		B2616-372-000	SPRING	ハ	ネ			1
15		B3514-412-000	OIL ADJUSTING SCREW	シ	タ	シ	ク	1
16		110-20054	LUBRICATING OIL PUMP ASM.	ホ	ン	プ	タ	1
17		110-20302	OIL PUMP INSTALLING BASE	ホ	ン	プ	タ	(1)
18		SL-4030851-SF	SCREW	ナ	ハ	ネ	ジ	(3)
19		110-20005	OIL PUMP	ホ	ン	プ	タ	(1)
20		110-20708	OIL PUMP IMPELLER	イ	ン	ハ	ラ	(1)
21		SE-4301041-SR	SCREW	タ	ツ	ブ	タ	(3)
22		110-20203	LUBRICATING OIL PUMP COVER	ホ	ン	プ	タ	(1)
23		110-20807	OIL PUMP IMPELLER COVER	ホ	ン	プ	タ	(1)
24		110-20401	PLUNGER	プ	ラ	ン	ジ	(1)
25		110-20609	PLUNGER SPRING	プ	ラ	ン	ジ	(1)
26		110-20500	PLUNGER SCREW	プ	ラ	ン	ジ	(1)
27		110-20906	HOOK DRIVING SHAFT OIL TUBE	シ	タ	シ	ク	(1)
28		SS-6111010-SP	SCREW 11/64-40 L= 9.5	ヒ	ラ	ネ	ジ	1
29		110-21003	OIL PUMP SUPPORT	ホ	ン	プ	タ	1
30		SS-4150915-SP	SCREW 15/64-28 L=9	ナ	ハ	ネ	ジ	1
31		110-21409	RUBBER JOINT	キ	ユ	ウ	ハ	1

7. OIL RESERVOIR COMPONENTS
油溜関係

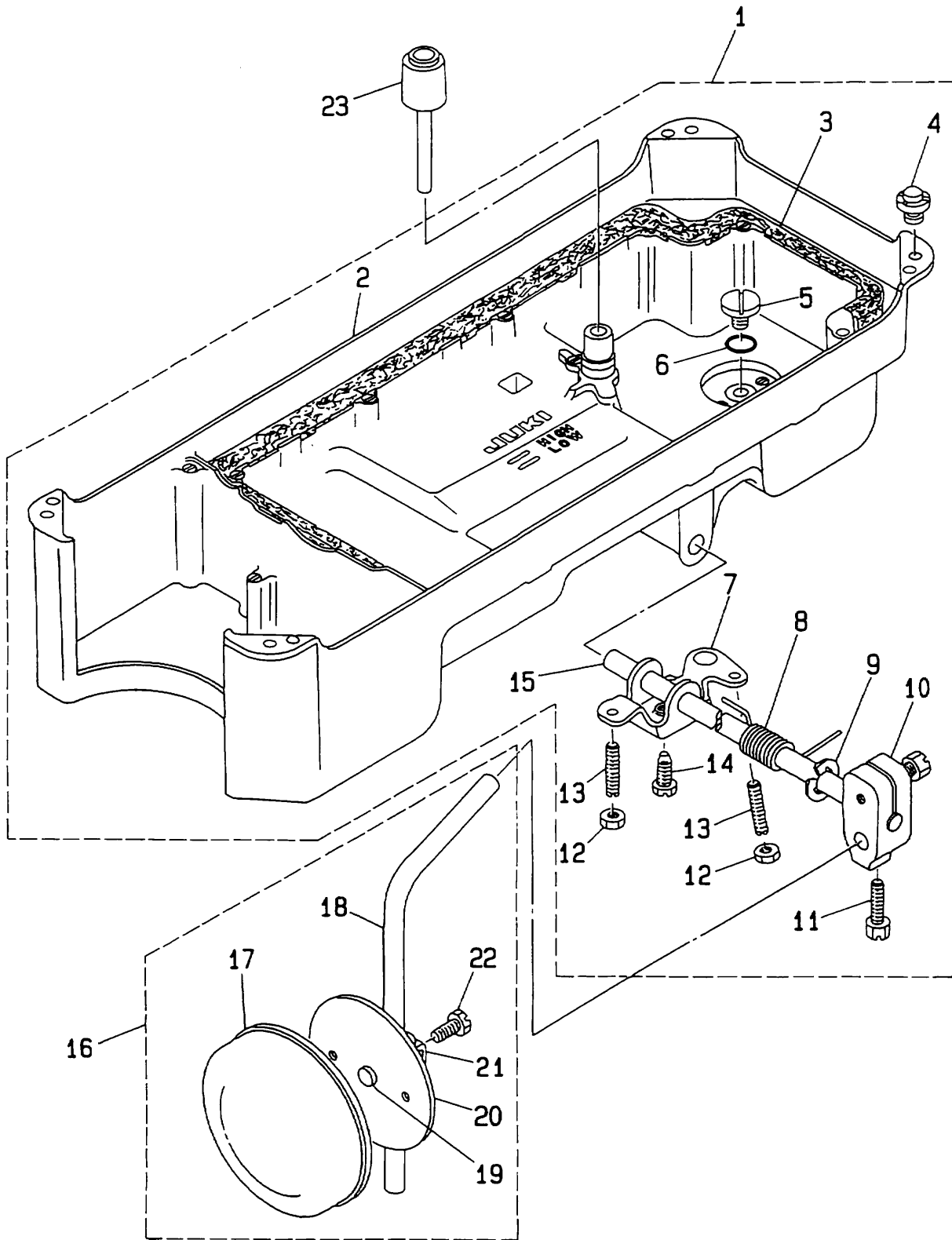

REF.NO.	NOTE	PART NO.	DESCRIPTION	ヒ ン メ イ	AMT.
1		110-47057	OIL RESERVOIR ASM.	アブラタマリ クミ	1
2		110-23017	OIL RESERVOIR	アブラタマリ	(1)
3		110-23108	GASKET	アブラタメ ハツケン	(1)
4		110-47107	RUBBER CUSHION	トウブササエゴム	(4)
5		SS-6700710-SH	SCREW	ヒラネジ	(1)
6		RO-0982401-00	RUBBER RING	Oリング	(1)
7		110-24007	CONNECTING ROD, VERTICAL	ヒサアケ カイテンウテ	(1)
8		110-24106	SPRING	ヒサアケ カイテンハネ	(1)
9		RE-1000000-KO	E-RING	Eカタメワ	(1)
10		110-24502	KNEE PRESS LOD BEARING BRACKET	ヒサアテタテシ クトリツケウテ	(1)
11		SS-9182010-SN	SCREW 9/32-20 L=20	ロツカクホルト 9/32-20 L=20	(2)
12		NS-6150430-SR	NUT 15/64-28	ロツカクナツト 15/64-28	(2)
13		SS-8153010-SR	SCREW 15/64-28 L=30	トメネジ 15/64-28 L=30	(2)
14		SS-9151610-SR	SCREW 15/64-28 L=16	ロツカクホルト 15/64-28	(1)
15		110-24205	KNEE PRESS ROD	ヒサアテヨシク	(1)
16		110-23751	KNEE PRESS PLATE ASM.	ヒサアテイタ クミ	1
17		B3431-552-000-A	KNEE PRESS PLATE COVER	ヒサアテイタ カハ-	(1)
18		B3419-122-000	KNEE LIFTER PLATE ROD	ヒサアテ タテシク	(1)
19		110-24403	RUBBER	ヒサアテ ゴム	(1)
20		110-23702	KNEE PRESS PLATE	ヒサアテイタ	(1)
21		110-23801	KNEE PRESS PLATE HOLDER	ヒサアテイタササエ	(1)
22		SS-9151540-SR	SCREW 15/64-28 L=15	ロツカクホルト 15/64-28 L=15	(1)
23		110-24304	KNEE PRESS LIFTER ROD	ヒサアケ オシホウ	1

8. BELT COVER & BOBBIN WINDER COMPONENTS

ベルトカバー・糸巻関係

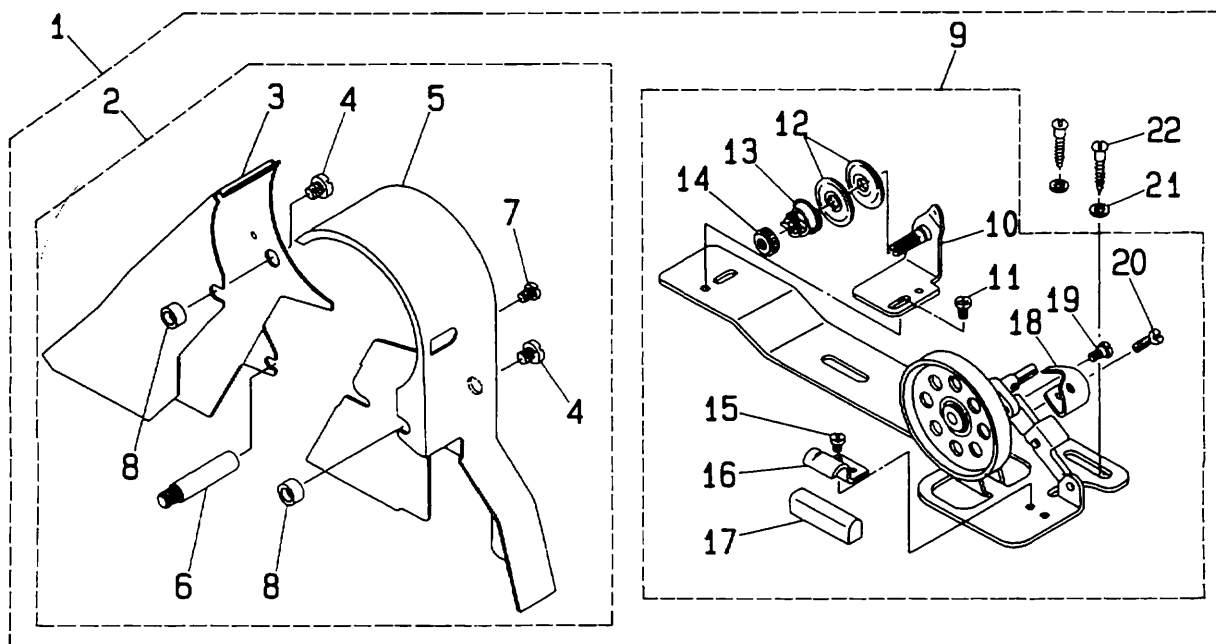

REF.NO.	NOTE	PART NO.	DESCRIPTION	ヒソメイ	AMT.
1		110-23363	BELT COVER ASM.	ベルトカバー - クミ	1
2		110-23355	BELT COVER ASM.	ベルトカバー - クミ	(1)
3		110-23306	BELT COVER A	ベルトカバー - A	(1)
4		SS-7701010-SP	SCREW 5/16-24 L=10	マルヒラネジ 5/16-24 L=10	(2)
5		110-23405	BELT COVER B	ベルトカバー - B	(1)
6		110-23504	BELT COVER SUPPORT	ベルトカバー - シチュウ	(1)
7		SS-7120640-SP	SCREW 3/16-28 L=6	マルヒラネジ 3/16-28 L=6	(1)
8		110-23603	BELT COVER COLLAR	ベルトカバー - カラ	(2)
9		D3201-555-DAO	BOBBIN WINDER ASM.	イトマキソーチ クミ	(1)
10		D3213-555-DAO	THREAD TENSION BRACKET ASM.	イトマキ イトチヨ-シホ-タイ クミ	(1)
11		SS-4110515-SP	SCREW 11/64-40 L=5	ナヘネジ 11/64-40 L=5	(1)
12		B3126-012-000	TENSION DISC	イトチヨ-シチラ	(2)
13		B3129-012-B00	TENSION SPRING B	イトチヨ-シ ハネ B	(1)
14		B3125-012-000	THREAD TENSION STUD NUT	イトチヨ-シ ナツト	(1)
15		SS-7110350-SP	SCREW 11/64-40 L=3	マルヒラネジ 11/64-40 L= 3.5	(1)
16		B3212-555-000	PRESSER PLATE	セイト- コム オサエタ	(1)
17		B3211-555-000	RUBBER BRAKE	セイト- コム	(1)
18		B3209-555-000	POSITIONING FINGER	ホヘン オサエ	(1)
19		SD-0490261-SP	HINGE SCREW D=4.9 H=2.6	タ-ンネジ D=4.9 H=2.6	(1)
20		SS-7081310-SP	SCREW 1/8-44 L=12.5	マルヒラネジ 1/8-44 L=12.5	(1)
21		WP-0501016-SD	WASHER 5X10.5X1	ヒラサ-カネ 5X10.5X1	(2)
22		SK-3482500-SC	WOOD SCREW D=4.8 L=25	マルモクネジ D=4.8 L=25	(2)

9. THREAD STAND COMPONENTS

糸立装置関係

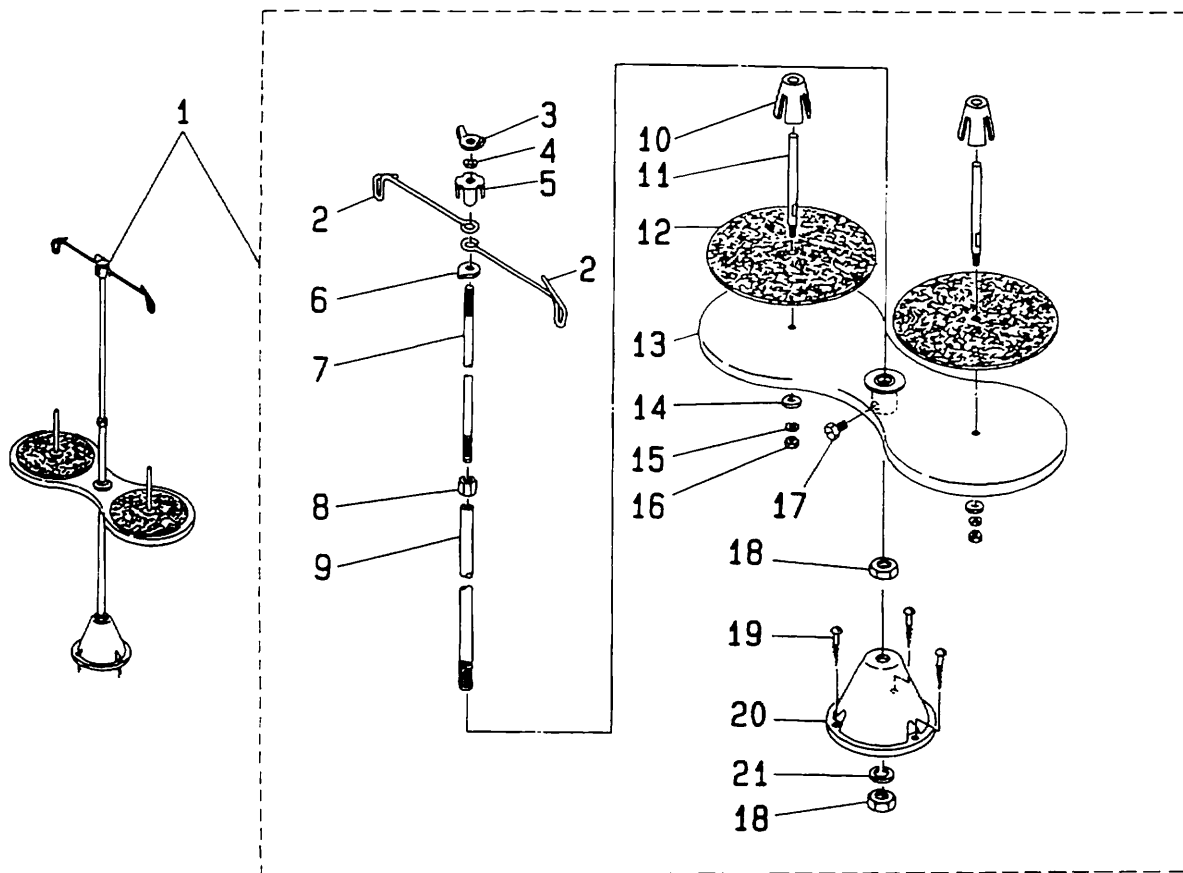

REF.NO.	NOTE	PART NO.	DESCRIPTION	ヒンメイ	AMT.
1		111-83159	THREAD STAND ASM.	イトテソウチ(クミ)	1
2		B3307-012-000	THREAD GUIDE	イトテ イトアンナイ	(2)
3		B3310-012-000	POSITION CUP SET SCREW	イトテ イトアンナイ シメネジ	(1)
4		WS-0641560-KR	SPRING WASHER 6.4X11.9X1.5	ハネネジカネ 6.4X11.9X1.5	(1)
5		B3309-012-000	POSITION CUP	イトテ イトアンナイ マワリトメ	(1)
6		B3308-012-000	ROD WASHER	イトテ イトアンナイウケ	(1)
7		B3306-012-000	SPOOL ROD	イトテ ウイカン	(1)
8		NM-6061061-SE	NUT M6	ロツカクナツト M6 10X11.5X10	(1)
9		B3302-012-000	SPOOL REST ROD	イトテ シタカン	(1)
10		111-84009	SPOOL RETAINER	イトマキ フレトメ	(2)
11		B3320-704-L00-A	SPOOL PIN	イトマキウケホウ	(2)
12		B3311-012-000	SPOOL REST CUSHION	イトマキウケサ	(2)
13		111-81153	SPOOL REST ASM.	イトマキウケ クミ	(1)
14		WP-0560860-SE	WASHER 5.6X12X0.8	ヒラネカネ 5.6X12X0.8	(2)
15		WS-0531060-KR	SPRING WASHER 5.3X8.3X1	ハネネジカネ 5.3X8.3X1	(2)
16		NS-6123881-SE	NUT 3/16-28	ロツカクナツト 3/16-28	(2)
17		SM-9061080-SE	SCREW M6 L=10	ロツカクホルト M6 L=10	(1)
18		NM-6100663-SE	NUT M10	ロツカクナツト M10 3シュ	(2)
19		SK-3452000-SE	WOOD SCREW D=4.5 L=20	マルモクネジ D=4.5 L=20	(3)
20		111-83100	THREAD STAND	イトテ タイ	(1)
21		WS-1002560-KR	SPRING WASHER 10X18X2.5	ハネネジカネ 10X18X2.5	(1)

10. EXCLUSIVE PARTS FOR DDL-5550N-H
 DDL-5550N-H 専用部品

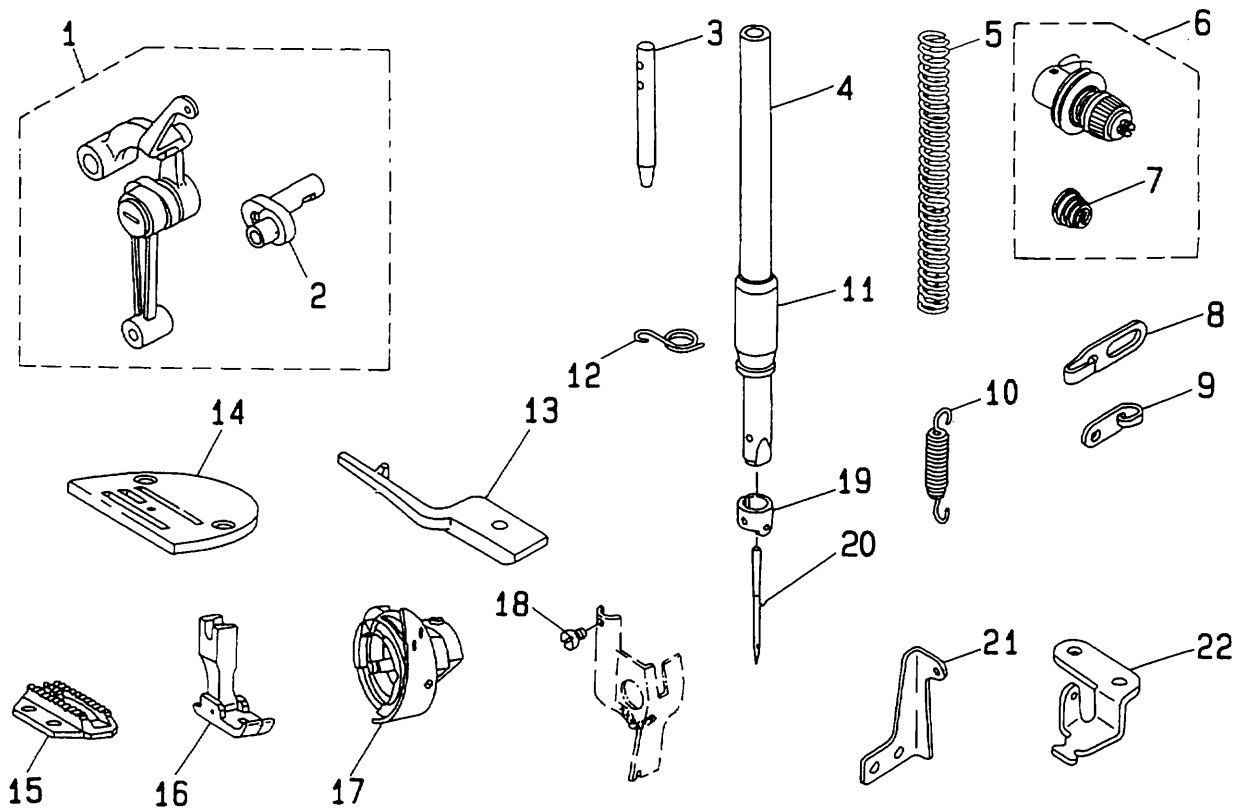

REF.NO.	NOTE	PART NO.	DESCRIPTION	ヒ	ン	メ	イ	AMT.	
1		110-91659	LINK THREAD TAKE-UP LEVER ASM.	リンク	テン	ピ	ン	クミ	1
2		110-91600	NEEDLE BAR CRANK H	ハリ	ホ	ウ	ク	ラン	(1)
3		B1114-012-000	THREAD GUIDE PIN	イト	アン	ナイ	ホ	ク	1
4		110-91303	NEEDLE BAR	ハリ	ホ	ウ			1
5		B1505-552-000-A	PRESSER SPRING	オ	キ	エ	チ	ヨ	1
6		110-73558	THREAD TENSION ASM.	イト	チ	ヨ	ウ	シ	1
7		B3114-232-000	TENSION SPRING, NO.2	イト	チ	ヨ	シ	ハ	(1)
8		110-91006	ARM THREAD GUIDE (HA)	ア	ーム	イト	アン	ナイ	1
9		110-91105	ARM THREAD GUIDE (HB)	ア	ーム	イト	アン	ナイ	1
10		110-91204	ADJUST LINK SPRING	チ	ヨ	ウ	セ	ウ	1
11		B1403-553-000	NEEDLE BAR BUSHING, LOWER	ハリ	ホ	ウ	シ	タ	1
12		B1419-553-000	NEEDLE BAR THREAD GUIDE	ハリ	ホ	ウ	シ	タ	1
13		110-91709	POSITIONING FINGER	ナ	カ	カ	マ	オ	1
14		B1109-555-H0B	THROAT PLATE (H)	ハリ	イ	タ	ハ		1
15		B1613-555-H00	FEED DOG (H)	オ	ク	リ	ハ		1
16		B1511-543-BBA	HINGED PRESSER FOOT ASM.	シ	ウ	オ	キ	エ	1
17		B1511-543-BA0	PRESSER FOOT ASM.	シ	ウ	オ	キ	エ	1
18		SS-6080320-SP	SCREW 1/8-44 L= 2.5	ヒ	ラ	ネ	シ		1
19		110-91501	NEEDLE BAR THREAD GUIDE H	ハリ	ホ	ウ	シ	タ	1
20		MDB-100B2200	NEEDLE DBX1 #22	ハリ	DBX1	#22			1
21		110-92301	ADJUSTING LINK SPRING GUIDE	チ	ヨ	ウ	セ	ウ	1
22		110-91907	FEED SPRING HOOK	オ	ク	リ	ハ	ネ	1

11. EXCLUSIVE PARTS FOR DDL-5550N-A
 DDL-5550N-A 専用部品

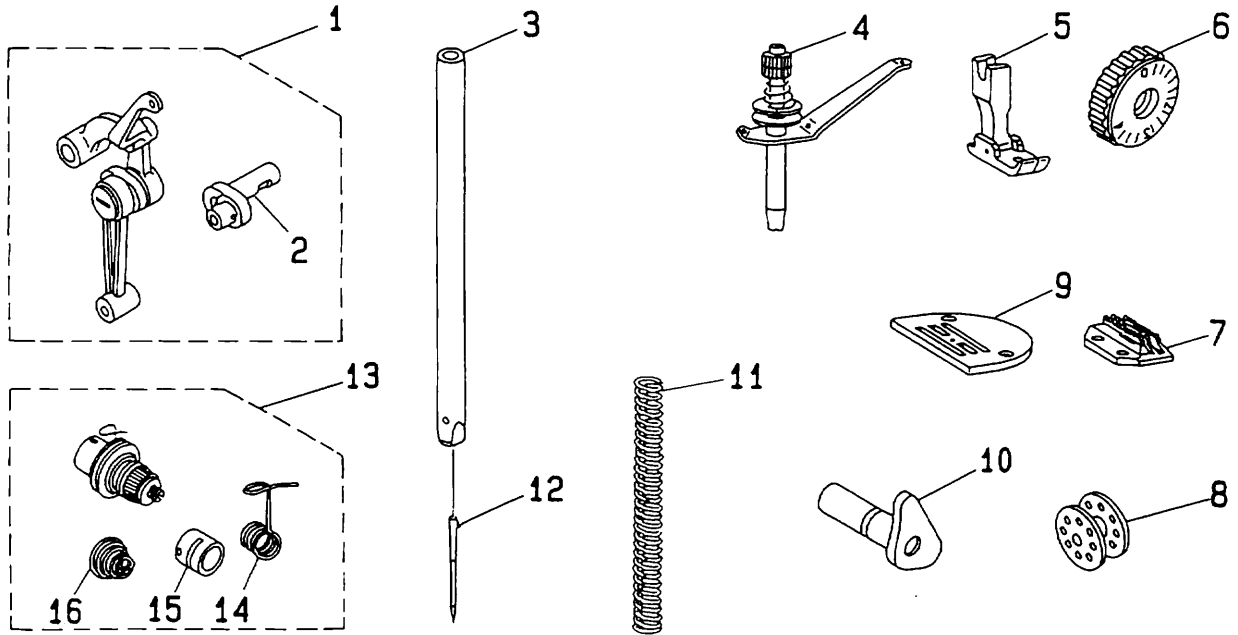

REF.NO.	NOTE	PART NO.	DESCRIPTION	ヒンメイ	AMT.
1		110-91857	LINK THREAD TAKE-UP LEVER ASM.	リンクテンション クミ	1
2		110-91808	NEEDLE BAR CRANK A	ハリホウ クランク A	(1)
3		111-41108	NEEDLE BAR	ハリホウ B	1
4		D1113-126-WAO	NEEDLE THREAD GUIDE PIN ASM.	イトアンナイホウ クミ	1
5		D1524-555-DAO	PRESSER FOOT ASM.	オサエ クミ	1
6		110-72006	FEED DIAL	オクリ タイヤル	1
7		B1613-012-I00	FEED DOG I	オクリハ I	1
8		B9117-552-A00	BOBBIN	ホビーン	1
9		D1109-555-DOI	THROAT PLATE I D=1.6	ハリイタ I 1.6	1
10		110-92558	HAND LIFTER CAM ASM.	オサエアケ カム (クミ)	1
11		B1505-227-T00-A	PRESSER SPRING T	オサエ チョーセツハネ	1
12		MDA-100B0900	NEEDLE DAX1 #9	ハリ DAX1 # 9	1
13		110-73756	THREAD TENSION ASM.	イトチヨウシ クミ	1
14		D3128-555-D00	TAKE-UP SPRING	イトトリハネ	(1)
15		B3111-126-000	TENSION POST SOCKET	イトチヨウシ ホウターイ	(1)
16		D3129-555-D00	THREAD TENSION SPRING	イトチヨウシハネ	(1)

NUMERICAL INDEX OF PARTS

索引

Part No. 品番	Page 頁	Ref. No.	Part No. 品番	Page 頁	Ref. No.	Part No. 品番	Page 頁	Ref. No.	Part No. 品番	Page 頁	Ref. No.
B1109-012-A00	2	35	B9117-552-A00	18	8	SS-6090620-SP	10	14	110-02508	4	21
B1109-555-H0B	17	14				SS-6090620-SP	10	30	110-02706	4	11
B1110-012-000	2	42	CQ-2520000-00	12	10	SS-6090620-SP	10	41	110-02805	4	20
B1113-155-0A0	2	12	CQ-3500000-FO	4	3	SS-6090670-TP	4	19	110-02904	4	32
B1113-155-000	2	13	CS-079073A-SH	6	36	SS-6090670-TP	6	5	110-04009	6	23
B1114-012-000	17	3	CS-079101A-SH	6	29	SS-6090670-TP	10	3	110-04108	6	25
B1148-555-000	10	8	CS-147121A-SH	4	23	SS-6110420-TP	6	30	110-04207	6	26
B1212-552-A00	4	28	CS-147121A-SH	10	49	SS-6110610-TP	2	38	110-05006	6	3
B1213-552-0A0-A	4	33	CS-147121A-SH	10	61	SS-6111010-SP	6	33	110-05204	4	7
B1305-012-0A0	6	14				SS-6111010-SP	12	28	110-05303	6	10
B1306-155-0A0	6	16	D1109-555-DO1	18	9	SS-6121210-SP	10	46	110-06004	8	28
B1306-155-0B0	6	13	D1113-126-WA0	18	4	SS-6121860-SP	10	11	110-06103	8	30
B1306-155-0C0	6	12	D1524-555-DA0	18	5	SS-6661110-SP	4	16	110-06202	8	10
B1307-155-0A0	6	19	D3128-555-DO0	18	14	SS-6700710-SH	14	5	110-06350	8	5
B1307-155-0B0	6	18	D3129-555-DO0	18	16	SS-7080510-TP	6	9	110-06509	8	7
B1308-155-0A0	6	21	D3201-555-DA0	15	9	SS-7081310-SP	15	20	110-06608	8	8
B1402-552-000-A	6	2	D3213-555-DA0	15	10	SS-7090910-SP	8	32	110-06756	8	4
B1403-155-000	6	8				SS-7091110-SP	8	34	110-06905	8	16
B1403-553-000	17	11	MC-2005007-50	6	44	SS-7110350-SP	15	15	110-07002	8	14
B1405-012-000	6	1	MC-2005007-55	6	45	SS-7110510-SP	10	37	110-07101	8	12
B1408-552-000	4	8	MDA-100B0900	18	12	SS-7110740-TP	10	53	110-07200	8	15
B1411-552-0A0	6	4	MDB-100B1400	6	11	SS-7111120-SP	10	58	110-07309	8	11
B1414-555-000	6	6	MDB-100B2200	17	20	SS-7120640-SP	15	7	110-08000	4	17
B1419-553-000	17	12				SS-7120770-SH	10	6	110-08059	4	15
B1501-127-000	8	29	NM-6061061-SE	16	8	SS-7121410-SP	10	44	110-08109	4	18
B1502-541-000	8	33	NM-6100663-SE	16	18	SS-7121410-SP	10	56	110-08208	10	12
B1505-227-T00-A	18	11	NS-6123881-SE	16	16	SS-7681650-TP	4	27	110-08356	10	43
B1505-227-000-A	8	27	NS-6150430-SR	14	12	SS-8090670-SP	2	32	110-08455	10	27
B1505-552-000-A	17	5	NS-6680410-SP	10	42	SS-8110410-TP	6	37	110-08604	10	26
B1510-227-000	8	26				SS-8150432-TH	6	34	110-08703	10	25
B1511-543-BA0	17	17	RC-1381001-KP	10	32	SS-8150432-TH	10	52	110-08802	10	28
B1511-543-BBA	17	16	RC-1381001-KP	10	54	SS-8150710-SP	2	33	110-08901	10	23
B1521-555-000	8	2	RC-1850001-KP	4	22	SS-8150710-SP	10	29	110-09008	10	24
B1613-012-A00	10	33	RE-0400000-K0	8	20	SS-8150912-TH	4	13	110-09107	10	40
B1613-012-I00	18	7	RE-0500000-K0	8	6	SS-8151150-SP	4	1	110-09206	10	13
B1613-555-H00	17	15	RE-0500000-K0	8	9	SS-8151550-SP	4	30	110-09305	10	36
B1808-552-0A0	6	38	RE-0500000-K0	8	17	SS-8153010-SR	14	13	110-09404	10	22
B1810-552-000	6	39	RE-0500000-K0	10	18	SS-8660610-TP	4	24	110-09503	10	1
B1830-127-0A0	6	40	RE-0500000-K0	10	21	SS-8660610-TP	4	25	110-09602	10	2
B1837-012-0A0	6	42	RE-1000000-K0	14	9	SS-8660610-TP	10	50	110-09701	10	4
B1903-552-000	4	9	RO-0291801-00	4	34	SS-8660610-TP	10	62	110-09800	10	5
B1905-541-B00	4	6	RO-0371801-00	8	3	SS-8660810-TP	6	15	110-09909	10	7
B2616-372-000	12	14	RO-0442401-00	4	26	SS-8660810-TP	6	17	110-10154	10	19
B3111-126-000	18	15	RO-0781901-00	10	63	SS-8660810-TP	6	20	110-10303	10	17
B3111-552-B00	2	31	RO-0922702-00	10	16	SS-8660810-TP	6	22	110-10402	10	20
B3114-232-000	17	7	RO-0982401-00	14	6	SS-8660810-TP	8	31	110-10501	10	64
B3115-552-000	2	29	RO-1952401-00	12	2	SS-8660810-TP	10	66	110-10709	10	65
B3118-552-E00	2	34				SS-8661040-TP	10	67	110-10808	10	39
B3120-125-000	2	25	SD-0380552-SL	2	16	SS-8681650-TP	4	10	110-10907	10	51
B3125-012-000	15	14	SD-0490261-SP	15	19	SS-9151540-SR	14	22	110-10907	10	60
B3126-012-000	2	28	SD-0720332-SP	8	13	SS-9151610-SR	14	14	110-11053	10	55
B3126-012-000	15	12	SD-1000801-SH	10	47	SS-9182010-SN	14	11	110-11103	10	31
B3128-012-000	2	30	SE-4301041-SR	12	21				110-11251	10	35
B3129-012-A00	2	26	SK-3452000-SE	16	19	TA-0850604-RO	2	5	110-11301	10	38
B3129-012-B00	15	13	SK-3482500-SC	15	22	TA-1250406-RO	2	39	110-14008	10	15
B3132-552-000	2	27	SL-4030851-SF	12	18	TA-1250705-RO	2	6	110-14156	10	45
B3148-123-000	2	14	SM-9061080-SE	16	17	TA-2000502-RO	2	10	110-14206	10	48
B3149-123-A00	2	15	SS-2110920-TP	2	36	TA-2101002-RO	2	11	110-14354	10	57
B3209-555-000	15	18	SS-4080620-TP	10	34				110-15005	6	31
B3211-555-000	15	17	SS-4110515-SP	15	11	WP-0501016-SD	15	21	110-15104	6	35
B3212-555-000	15	16	SS-4120615-SP	2	19	WP-0560860-SE	16	14	110-15203	6	27
B3302-012-000	16	9	SS-4120615-SP	2	20	WS-0531060-KR	16	15	110-15609	6	32
B3306-012-000	16	7	SS-4120615-SP	12	5	WS-0641560-KR	16	4	110-17209	4	2
B3307-012-000	16	2	SS-4120615-SP	12	6	WS-1002560-KR	16	21	110-18009	8	22
B3308-012-000	16	6	SS-4120915-SP	2	7				110-18108	8	23
B3309-012-000	16	5	SS-4120915-SP	2	40	110-00304	2	2	110-18207	8	18
B3310-012-000	16	3	SS-4120915-SP	6	24	110-00619	2	9	110-18306	8	21
B3311-012-000	16	12	SS-4120915-SP	6	28	110-00858	2	4	110-18405	8	19
B3320-704-L00-A	16	11	SS-4120915-SP	10	59	110-01104	2	45	110-18504	2	21
B3419-122-000	14	18	SS-4150915-SP	12	13	110-01500	2	22	110-18603	2	37
B3431-552-000-A	14	17	SS-4150915-SP	12	30	110-01609	2	43	110-18702	2	17
B3514-412-000	12	15	SS-4701415-SD	15	4	110-01658	2	41	110-18801	6	7
B3529-226-000	12	7	SS-6060210-SP	2	44	110-02003	4	31	110-19007	8	36
B3530-555-000	12	1	SS-6080320-SP	17	18	110-02201	4	12	110-20005	12	19
B9117-012-000	6	41	SS-6080410-SP	2	3	110-02300	4	14	110-20054	12	16

NUMERICAL INDEX OF PARTS

索引

Part No. 品番	Page 頁	Ref. No.	Part No. 品番	Page 頁	Ref. No.	Part No. 品番	Page 頁	Ref. No.	Part No. 品番	Page 頁	Ref. No.
110-20203	12	22									
110-20302	12	17									
110-20401	12	24									
110-20500	12	26									
110-20609	12	25									
110-20708	12	20									
110-20807	12	23									
110-20906	12	27									
110-21003	12	29									
110-21151	12	8									
110-21201	12	3									
110-21300	12	11									
110-21409	12	31									
110-21607	12	4									
110-21706	12	12									
110-21805	12	9									
110-23017	14	2									
110-23108	14	3									
110-23355	15	2									
110-23363	15	1									
110-23504	15	6									
110-23603	15	8									
110-23702	14	20									
110-23751	14	16									
110-23801	14	21									
110-24007	14	7									
110-24106	14	8									
110-24205	14	15									
110-24304	14	23									
110-24403	14	19									
110-24502	14	10									
110-28156	8	35									
110-39062	4	5									
110-39070	4	4									
110-47057	14	1									
110-47107	14	4									
110-52701	10	9									
110-70851	2	1									
110-70901	2	8									
110-71008	2	18									
110-71305	4	29									
110-71602	8	24									
110-71701	8	25									
110-71800	8	1									
110-71909	10	10									
110-72006	18	6									
110-72105	10	68									
110-72204	2	24									
110-72253	2	23									
110-72907	15	3									
110-73004	15	5									
110-73558	17	6									
110-73756	18	13									
110-91006	17	8									
110-91105	17	9									
110-91204	17	10									
110-91303	17	4									
110-91501	17	19									
110-91600	17	2									
110-91659	17	1									
110-91709	17	13									
110-91808	18	2									
110-91857	18	1									
110-91907	17	22									
110-92301	17	21									
110-92558	18	10									
111-41108	6	43									
111-41108	18	3									
111-81153	16	13									
111-83100	16	20									
111-83159	16	1									
111-84009	16	10									

JUKI

JUKI CORPORATION

HEAD OFFICE
2-1, 8-CHOME, KOKURYO-CHO,
CHOFU-CITY, TOKYO, JAPAN

BUSINESS OFFICE
23-3, KABUKI-CHO 1-CHOME,
SHINJUKU-KU, TOKYO 160, JAPAN

CABLE : JUKI TOKYO
TELEX : J22967. 232-2301
PHONE : 03(205)1188, 1189, 1190

JUKI 株式会社

〒182 東京都調布市国領町8-2-1
TEL. 03-480-1111(代表)
工業製品販売部
TEL. 03-480-1113(ダイヤルイン)

